

**RESIDENCE de 106 logements de standing**

**"LES TERRASSES DE BADUEL"**

699, Route de Baduel  
97300 - CAYENNE

Appart. n° 13C	Bât. MANA
3 pièces - R+1	Cage C
Entrée	2,00
Séjour	19,05
Chambre 1	11,73
Salle d'eau	4,59
Dégagement	6,88
Chambre 2	10,52
WC	1,57
Cuisine	8,86
<b>Sous total</b>	<b>65,20</b>
Buanderie	1,76
Terrasse	14,00
<b>TOTAL</b>	<b>80,96</b>
Garage N°28	17,40
<i>Parking Ext.: N°37</i>	12,50



DOCUMENT NON CONTRACTUEL



DOCUMENT NON CONTRACTUEL

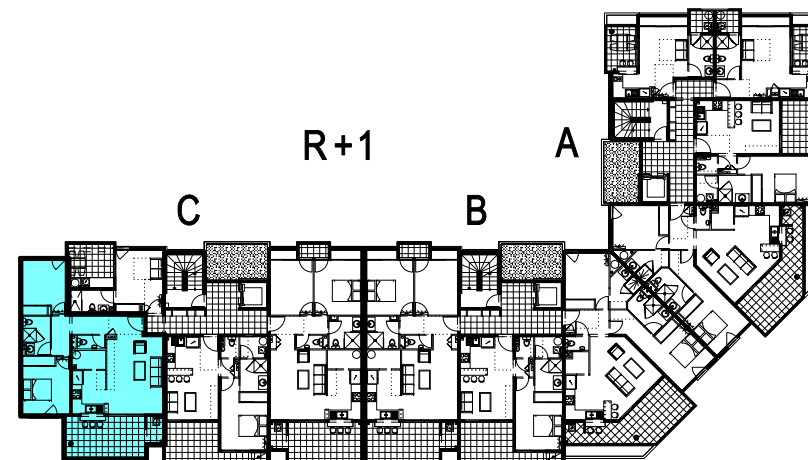
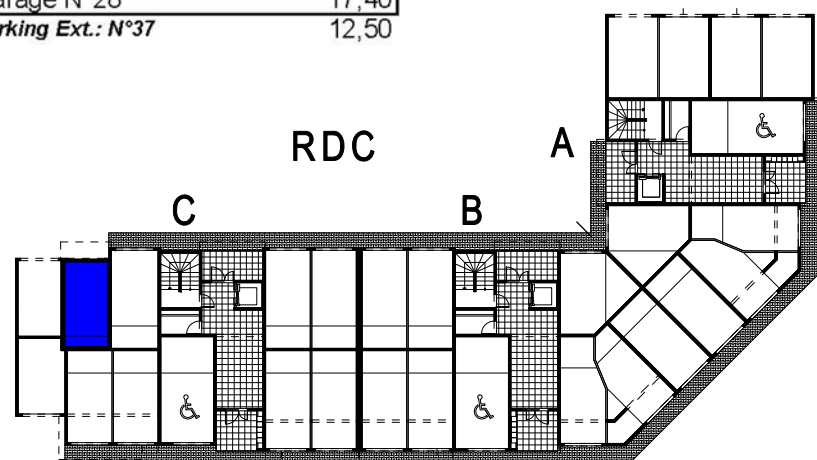

**Plan de masse**

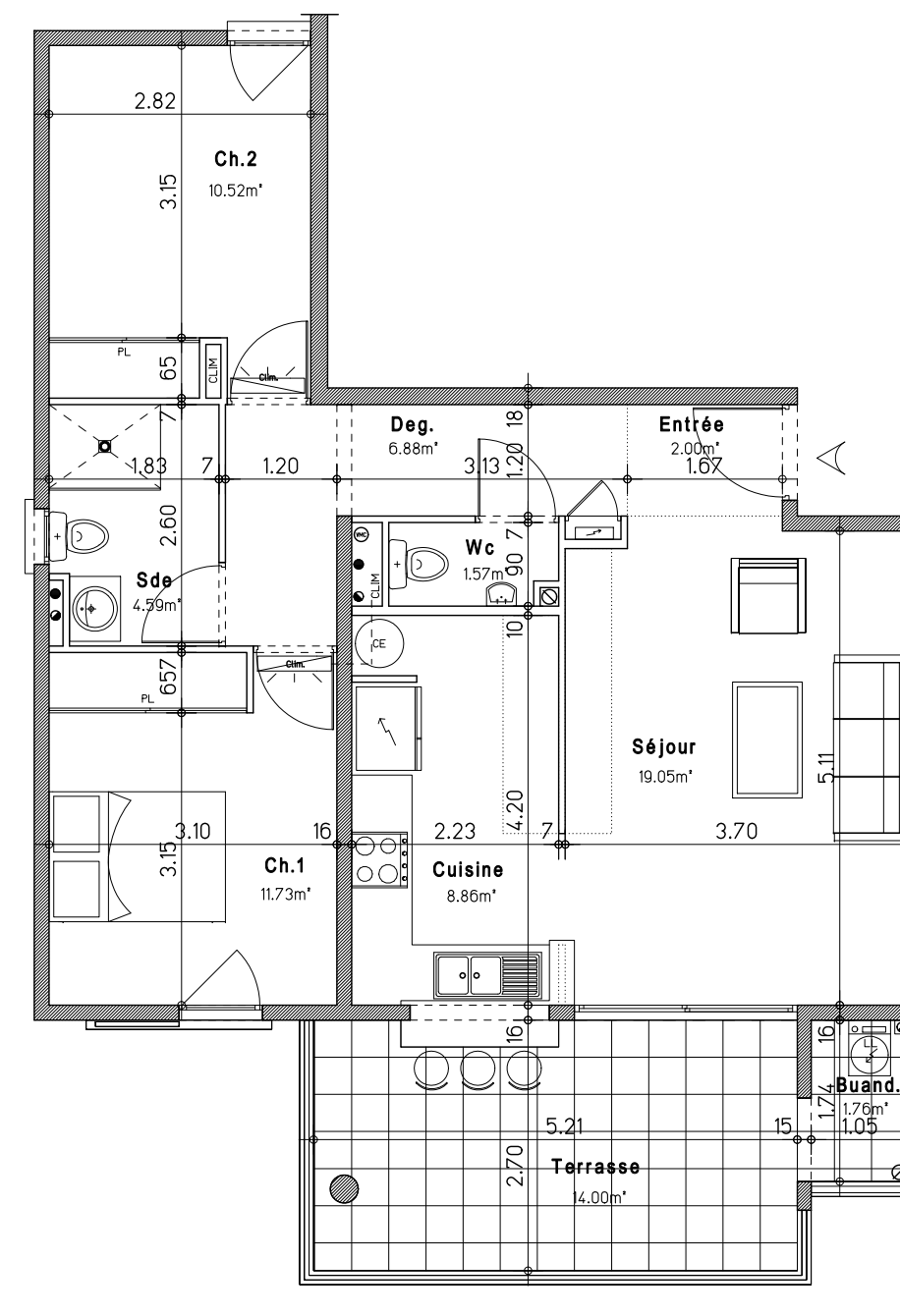

Plans de vente établis d'après demande de permis de construire.  
Les surfaces définitives seront précisées en phase EXE

**Bernard LECLERCQ Architecture SARL**  
**Henri et Daniel JOS Architectes**