

RESIDENCE de 106 logements de standing

"LES TERRASSES DE BADUEL"

699, Route de Baduel
97300 - CAYENNE

| Appart. n° 52A | Bât. MANA |
|---------------------------|--------------|
| 1 pièce - R+5 | Cage A |
| Entrée | 2,03 |
| Séjour / Chambre | 16,14 |
| Cuisine | 3,25 |
| Salle d'eau | 4,68 |
| Sous total | 26,10 |
| Terrasse | 5,79 |
| Buand | 1,81 |
| TOTAL | 33,70 |
| Parking + cave Ext.: N°30 | 16,27 |



DOCUMENT NON CONTRACTUEL



DOCUMENT NON CONTRACTUEL

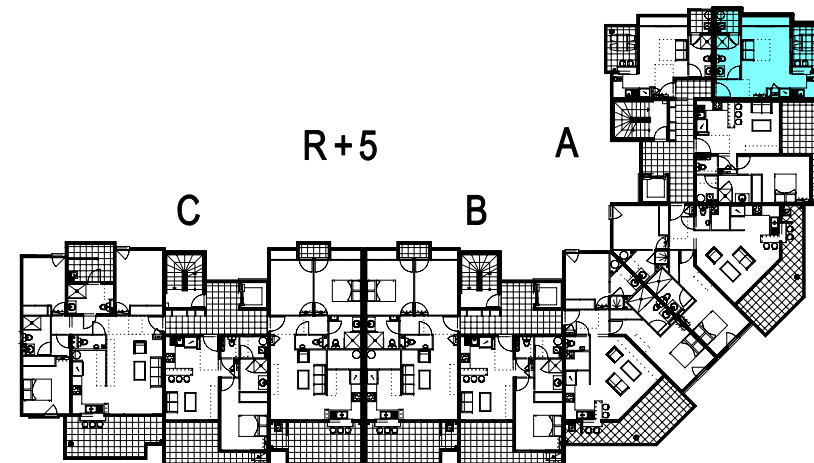
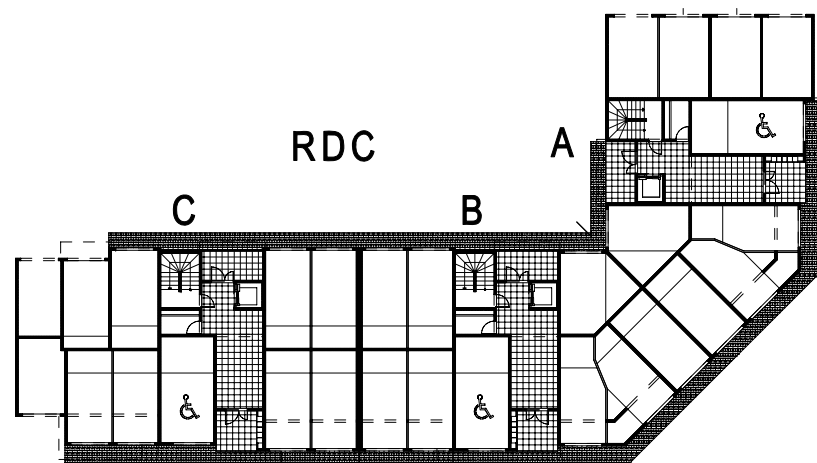

Plan de masse

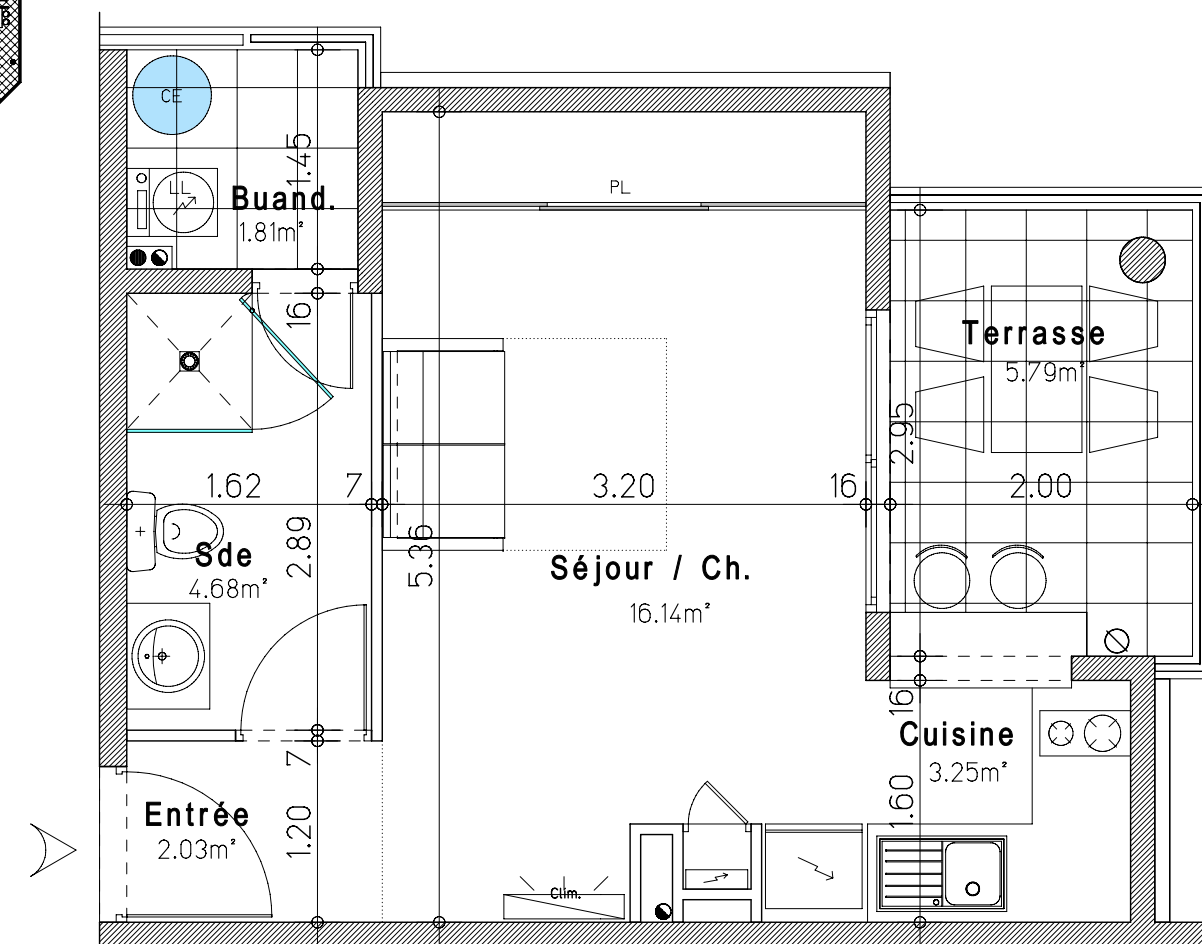
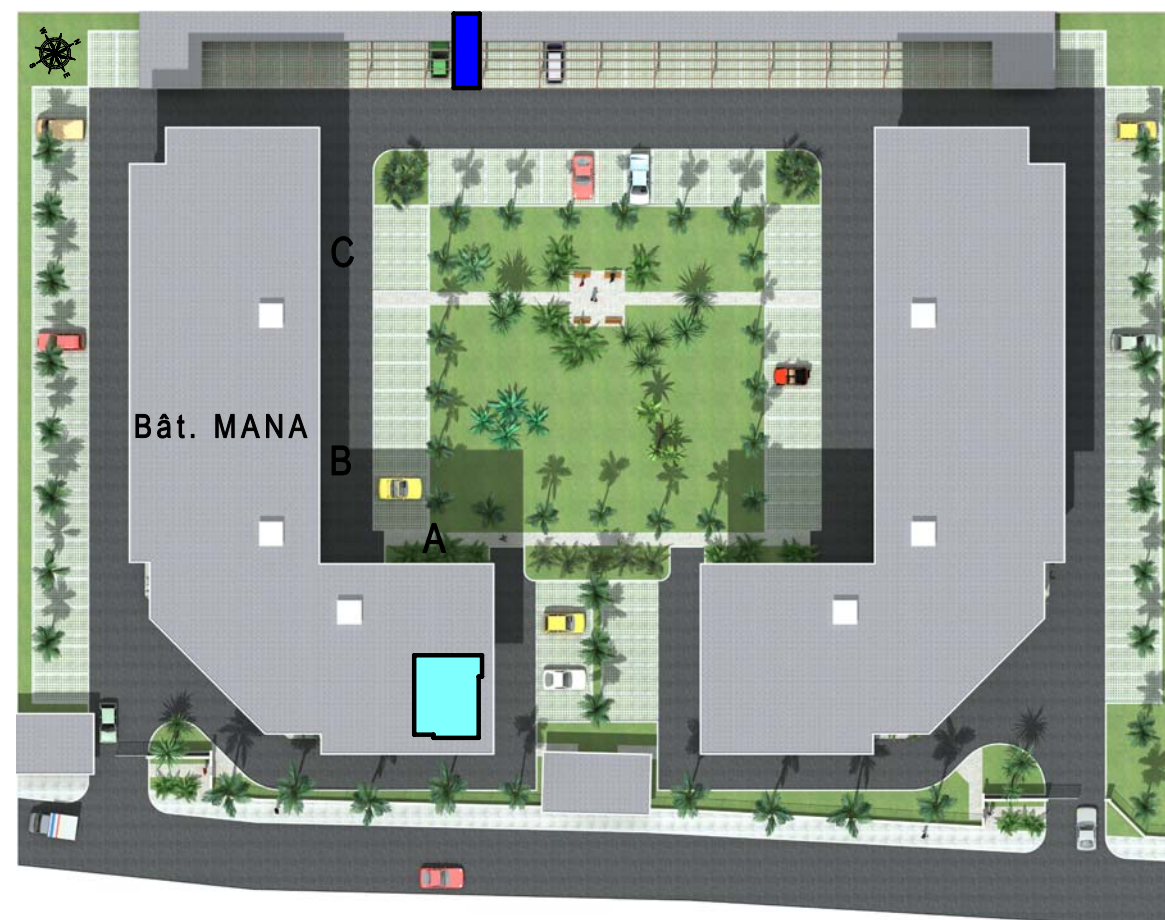

Plans de vente établis d'après demande de permis de construire.
Les surfaces définitives seront précisées en phase EXE

Bernard LECLERCQ Architecture SARL
Henri et Daniel JOS Architectes